PROGRAMA DE LIDERAZGO ESTUDIANTIL

ARMADILLOS AMARILLOS

Hace unas semanas nuestras estudiantes **Sara Muñoz Urbano, Carolina Valencia Acosta, Sofía Galindo Méndez, Luciana García Naranjo y Samanta Rodríguez Galvis del grado 9°, junto con la profe Yesica Yurley Morales Marin**, fueron seleccionadas por el programa de liderazgo estudiantil **Armadillos Amarillos** para ser parte de una red de jóvenes líderes a nivel nacional que pretende promover la construcción del cambio, el empoderamiento estudiantil y la educación de calidad.

Nuestras chicas estuvieron en un campamento de fin de semana realizando distintas actividades en grupo que les permitió fortalecer las competencias de liderazgo y trabajo en equipo.

Gracias por representar tan positivamente los valores de la Familia Cantabria.

PROGRAMA DE LIDERAZGO ESTUDIANTIL

ARMADILLOS AMARILLOS

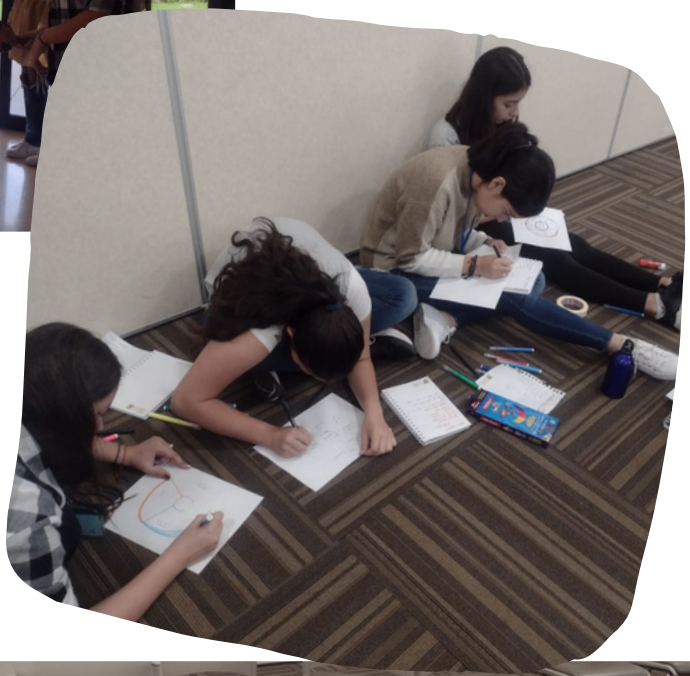

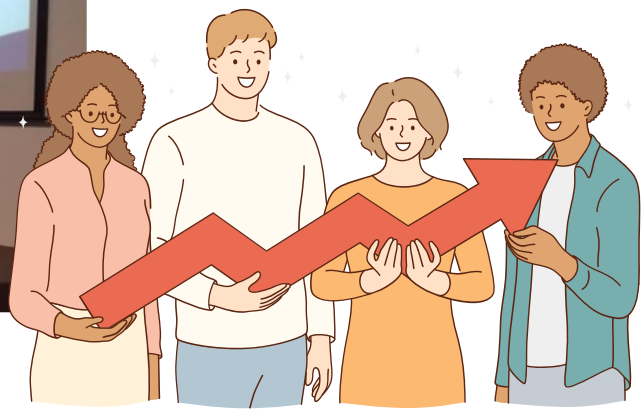

PROGRAMA DE LIDERAZGO ESTUDIANTIL

ARMADILLOS AMARILLOS

Sofía
Galindo Méndez

Sara
Muñoz Urbano

Samanta
Rodríguez Galvis

Luciana
García Naranjo

Carolina
Valencia Acosta
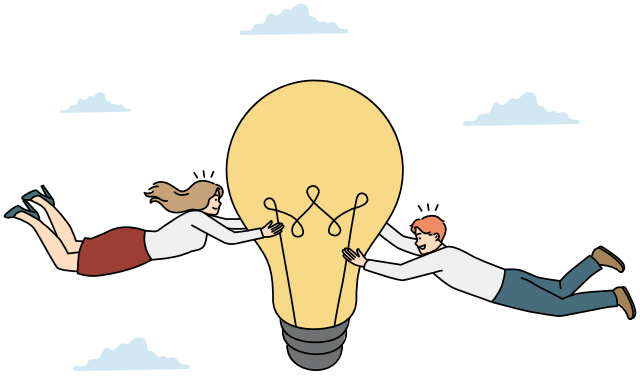
¡FELICITACIONES, CHICAS!